Viering van
de Eerste Zondag van Advent,
29 november 2026



Martinidiensten

Vieringen voor student en Stadjer

Hartelijk welkom in onze oecumenische viering voor Student en Stadjer in de Martinikerk.

Wij proberen onze diensten zó vorm te geven dat ze mensen in al hun verscheidenheid aanspreken: reguliere bezoekers en passanten, als mensen die zoeken naar de inspiratie en de actualiteit van een oud verhaal. We zijn mensen – modern, *open-minded* en van alle leeftijden – die midden in het leven staan en die samen deze gemeente vormen. Graag leggen wij verbinding tussen geloof, eigentijdse cultuur en maatschappelijke verantwoordelijkheid. We zien geloven als een werkwoord en we streven ernaar te groeien in ons persoonlijk en gelovig leven.

De dienst is voorbereid met Door Boven van de WGM.
De voorzang wordt verzorgd door Fred Blaauw, Maarten van Damme, Joop Hoexum, Pieter Kamminga en Bert Ballast.
Het orgel wordt bespeeld door Jaime Gonzalez.
Voorganger is Jasja Nottelman.

ORDE VAN DIENST

ORGELSPEL

Het wordt stil in de kerk.

BEGROETING "Gegroet, jij, jij" (tekst H. Verbeek, melodie C. Fictoor) uit Zangen van zoeken en zien, 96. Eerste keer voorganger, tweede keer zanggroep, derde keer allen.

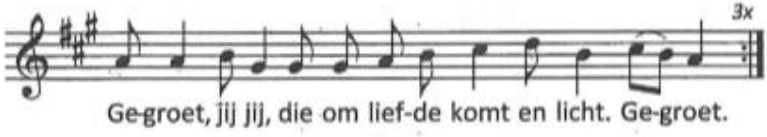

OPENINGSLIED
We zingen "Dit huis is een huis" (tekst M. Poortstra, melodie T. Löwenthal) uit Zangen van zoeken en zien, 93.

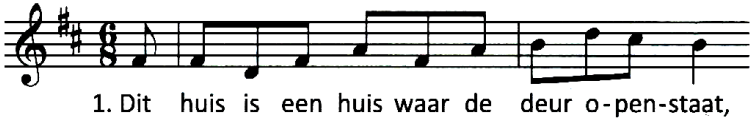

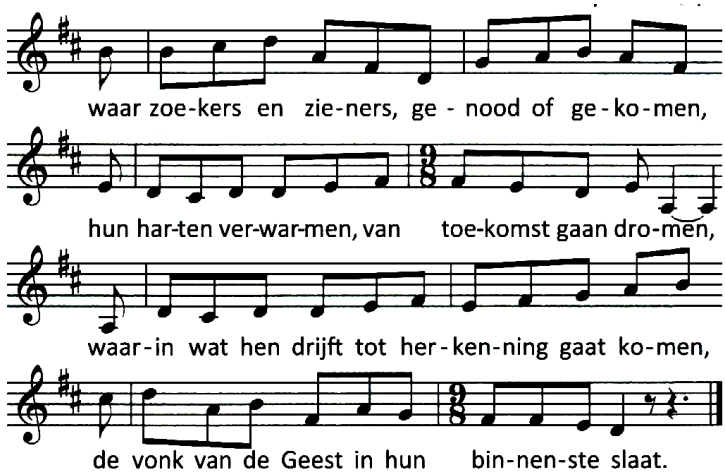

2. Dit huis is een huis waar gemeenschap bestaat,
waar zangers en zeggers bijeen zijn gekomen
om uiting te geven aan waar zij van dromen,
waardoor een beweging ontstaat die gaat stromen,
die nooit meer, door niemand, zich inperken laat.

BEMOEDIGING en GROET

Voorganger: Ons samenzijn dragen we op aan God
Allen: DIE LIEFDE IS EN GROND VAN ONS BESTAAN,
Voorganger: die ons stelt in haar licht en ons roept tot zijn dienst,
Allen: DIE ONS VRIJHEID GEEFT
EN ONS VERANTWOORDELIJKHEID VRAAGT.

Voorganger: Gods genade en vrede zij met ons allen.
Allen: AMEN.

KYRIE

We bidden het kyriegebed.

GROET

Voorganger: De Levende zal bij jullie zijn.
Allen: MOGE ZIJN GEEST IN ONS MIDDEN ZIJN.

GEBED

EERSTE LEZING Jesaja 63:19b - 64:8

Scheurde U maar de hemel open om af te dalen!
De bergen zouden voor U beven.

[64] 1 Zoals vuur dorre twijgen in vlam zet,
zoals vuur water doet koken,
zo zou U uw vijanden uw naam laten kennen
en alle volken voor U laten beven,
2 omdat U de geduchte daden doet
waarop wij niet durven hopen.
Als U toch zou afdalen!
De bergen zouden voor U beven.

3 Nog nooit is zoiets gehoord,
niet eerder zoiets vernomen.
Geen oog zag ooit een god buiten U,
die opkomt voor wie op Hem wacht.
4 U komt ieder tegemoet
die van harte rechtvaardig handelt,
die uw weg gaat, met U voor ogen.
Maar nu bent U in toorn ontstoken,
omdat wij gezondigd hebben.
De weg van de zonde volgen we al zo lang,
kunnen we dan nog worden gered?
5 Wij allen zijn onrein geworden,
onze gerechtigheid is als een bebloede doek.
Wij allen zijn als verwelkte bladeren,
verwaaid op de wind van ons wangedrag.
6 Er is niemand die uw naam aanroept,
die zich ertoe zet uw hand te grijpen.
U hebt uw gelaat voor ons verborgen,
U hebt ons moedeloos gemaakt
en ons overgeleverd aan ons eigen wangedrag.

7 Toch, HEER, bent U onze vader,
wij zijn de klei, door U gevormd,
wij zijn het werk van uw handen.
8 Laat uw grote toorn toch varen, HEER,
houd onze schuld niet eeuwig in gedachten,
maar zie ons aan: wij zijn toch uw volk?

We ZINGEN “Scheur toch de wolken weg” (tekst H. Oosterhuis, melodie Augsburg 1666, gewijzigd) uit Zangen van zoeken en zien, 673. De voorganger zingt couplet 3, de zanggroep couplet 2, en allen zingen couplet 1 en 4.

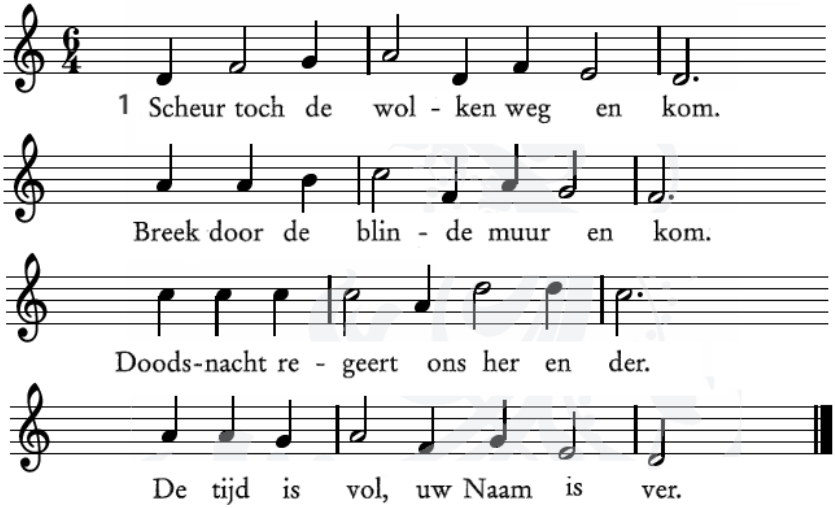

2 Een vloed van tranen komt tot U.
Bloed uit de aarde roept tot U.
Al uw verworpen kind'ren staan
op uit hun graf en zien U aan.

3 Mocht het toch waar zijn dat Gij hoort.
Dat niet vergeefs dit mensenwoord,
o God sinds mensenheugenis,
dat niet vergeefs dit lijden is.

4 Mochten wij zien dat Gij bevrijdt,
dat Gij geen god van doden zijt.
Breek door de blinde muur en kom.
Scheur toch de wolken weg en kom.

EVANGELIELEZING Marcus 13:24-37

Maar in de dagen na de verdrukking zal de zon verduisterd worden en de maan geen licht meer geven, 25 de sterren zullen uit de hemel vallen en de hemelse machten zullen wankelen. 26 Dan zal men de Mensenzoon zien komen op de wolken, bekleed met grote macht en luister. 27 Dan zal Hij de engelen eropuit

sturen om zijn uitverkorenen uit de vier windstreken bijeen te brengen, van het uiteinde van de aarde tot het uiteinde van de hemel.
28 Leer van de vijgenboom deze les: zo gauw zijn takken uitlopen en in blad schieten, weet je dat de zomer in aantocht is. 29 Zo moeten jullie ook weten, wanneer je die dingen ziet gebeuren, dat Hij in aantocht is en heel dichtbij.
30 Ik verzeker jullie: deze generatie zal zeker nog niet verdwenen zijn wanneer al die dingen gebeuren. 31 Hemel en aarde zullen verdwijnen, maar mijn woorden verdwijnen nooit. 32 Niemand weet wanneer die dag of dat moment zal aanbreken, de engelen in de hemel niet en de Zoon niet, alleen de Vader.
33 Pas op, wees waakzaam, want jullie weten niet wanneer die tijd zal komen.
34 Het is als met een man die op reis ging: hij verliet zijn huis en droeg het beheer over aan zijn dienaren, die elk een eigen taak kregen, en de deurwachter gaf hij opdracht om de wacht te houden. 35 Wees dus waakzaam, want jullie weten niet wanneer de heer des huizes komt, 's avonds, of midden in de nacht, of bij het eerste hanengekraai, of 's morgens vroeg. 36 Laat hij jullie niet slapend aantreffen wanneer hij plotseling komt. 37 Wat Ik tegen jullie zeg, zeg Ik tegen iedereen: wees waakzaam!'

Als ACCLAMATIE zingen we Lied 339G, "Woorden van leven" (melodie J. Valkestijn). Eerste keer: 1 = voorganger, 2 = allen; tweede en derde keer: 1 = vrouwen, 2 = mannen.

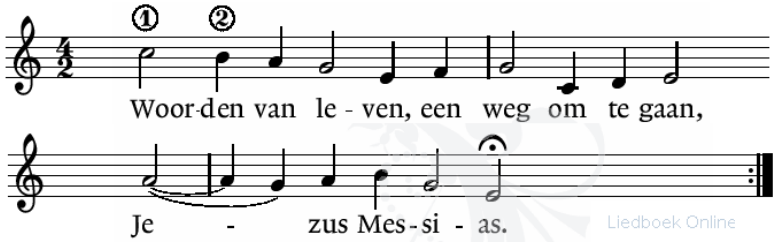

OVERWEGING

Moment van stilte

We ZINGEN Lied 460, "De nacht loopt ten einde" (tekst H. Oosterhuis, melodie B.M. Huijbers). De zanggroep zingt couplet 1 t/m 5, allen steeds het refrein en couplet 6.

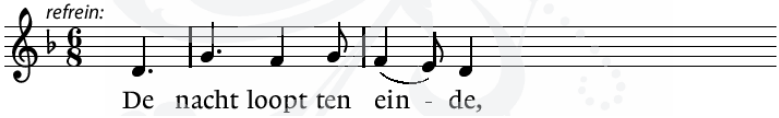

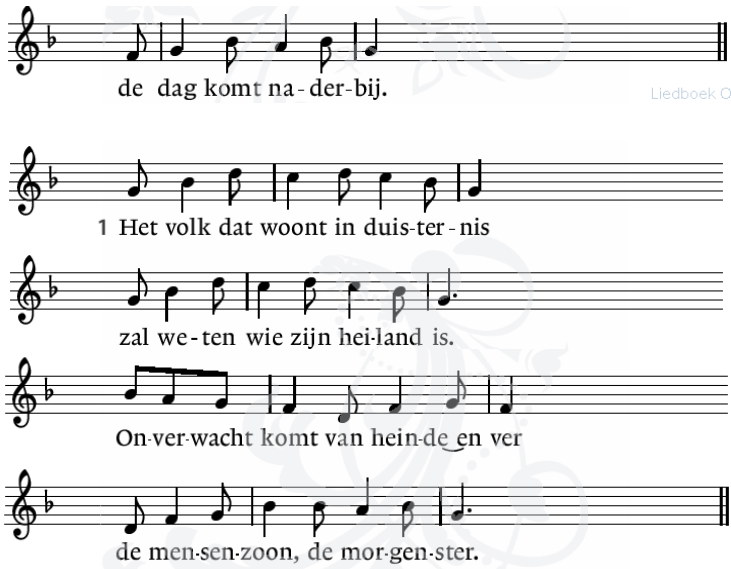

Allen: DE NACHT LOOPT TEN EINDE, DE DAG KOMT NADERBIJ.

Koor: 2 't Tekens aan sterren, zon en maan,
hoe zal de aarde dat bestaan?
Zo spreekt de Heer: verhef u vrij
want uw verlosser is nabij.

Allen: DE NACHT LOOPT TEN EINDE, DE DAG KOMT NADERBIJ.

Koor: 3 Wanneer de zee bespringt uw land
en slaat u 't leven uit de hand,
weet in uw angst en stervenspijn:
uw dood zal niet voor eeuwig zijn.

Allen: DE NACHT LOOPT TEN EINDE, DE DAG KOMT NADERBIJ.

Koor: 4 Zie naar de boom, die leeg en naakt
in weer en wind te schudden staat;
de lente komt, een twijg ontspruit,
zijn oude takken lopen uit.

Allen: DE NACHT LOOPT TEN EINDE, DE DAG KOMT NADERBIJ.

Koor: 5 Een twijgje, weerloos en ontdaan,
't zonder gestalte, zonder naam.
Maar wie gelooft verstaat het wel.
Dat twijgje heet: Emmanuel.

Allen: DE NACHT LOOPT TEN EINDE, DE DAG KOMT NADERBIJ.

Koor: 6 Die naam zal ons ten leven zijn.
Een zoon zal ons gegeven zijn.
Opent uw poorten metterdaad
dat uw Verlosser binnengaat.
Allen: DE NACHT LOOPT TEN EINDE, DE DAG KOMT NADERBIJ.

COLLECTE
De bestemming van de collecte wordt toegelicht door een lid van de Werkgroep Diaconaat.

Tijdens de collecte musiceert Jaime Gonzalez op het Martiniorgel.

VOORBEDEN
iedere voorbede eindigt met “Zo bidden wij U”, waarop wij zingend antwoorden met Lied 368B, “Dauw hemel, wolken regen heil” (tekstbewerking A. Govaart, melodie gregoriaans - ‘Rorate coeli’).

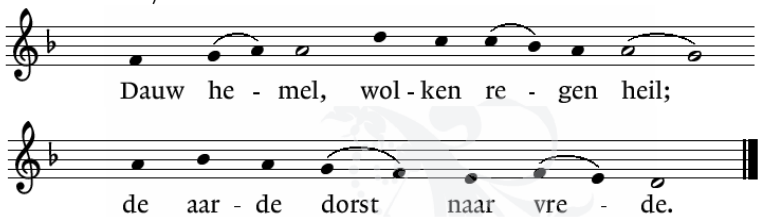



GEMEENSCHAP VAN BROOD EN WIJN
Jullie worden allemaal uitgenodigd om in een kring door de kerk te gaan staan; zo willen wij samen de gemeenschap van brood en wijn vieren.

We zingen het tafellied, “Gij die weet wat in mensen omgaat” (tekst H. Oosterhuis, melodie B.M. Huijbers) uit Zangen van zoeken en zien, 627. Verdeling solo-koor-allen als aangegeven.

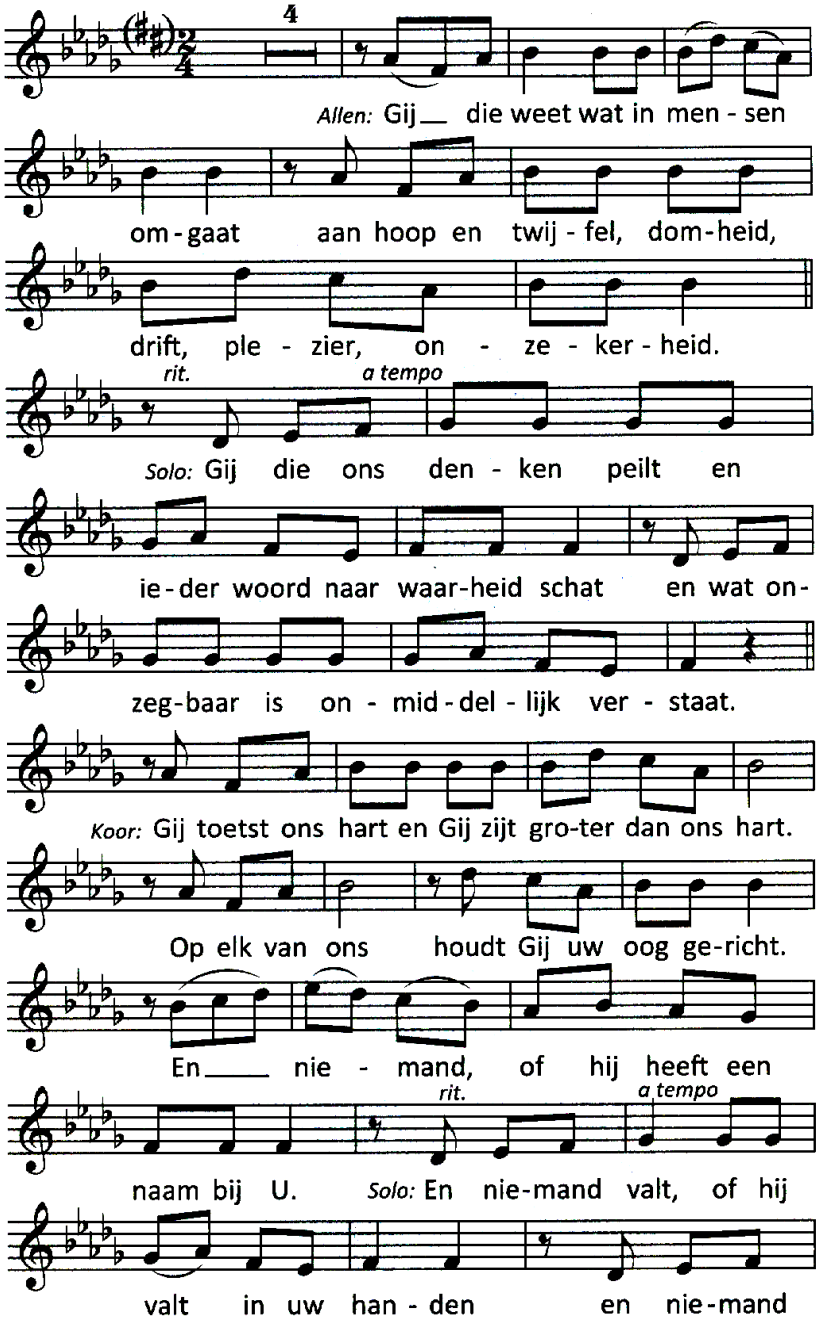
4
Allen: Gij die weet wat in men - sen
om - gaat aan hoop en twij - fel, dom - heid,
drift, ple - zier, on - ze - ker - heid.
rit.
a tempo
Solo: Gij die ons den - ken peilt en
ie - der woord naar waar - heid schat en wat on -
zeg - baar is on - mid - del - lijk ver - staat.
Koor: Gij toetst ons hart en Gij zijt gro-ter dan ons hart.
Op elk van ons houdt Gij uw oog ge - richt.
En nie - mand, of hij heeft een
rit.
a tempo
naam bij U. Solo: En nie - mand valt, of hij
valt in uw han - den en nie - mand

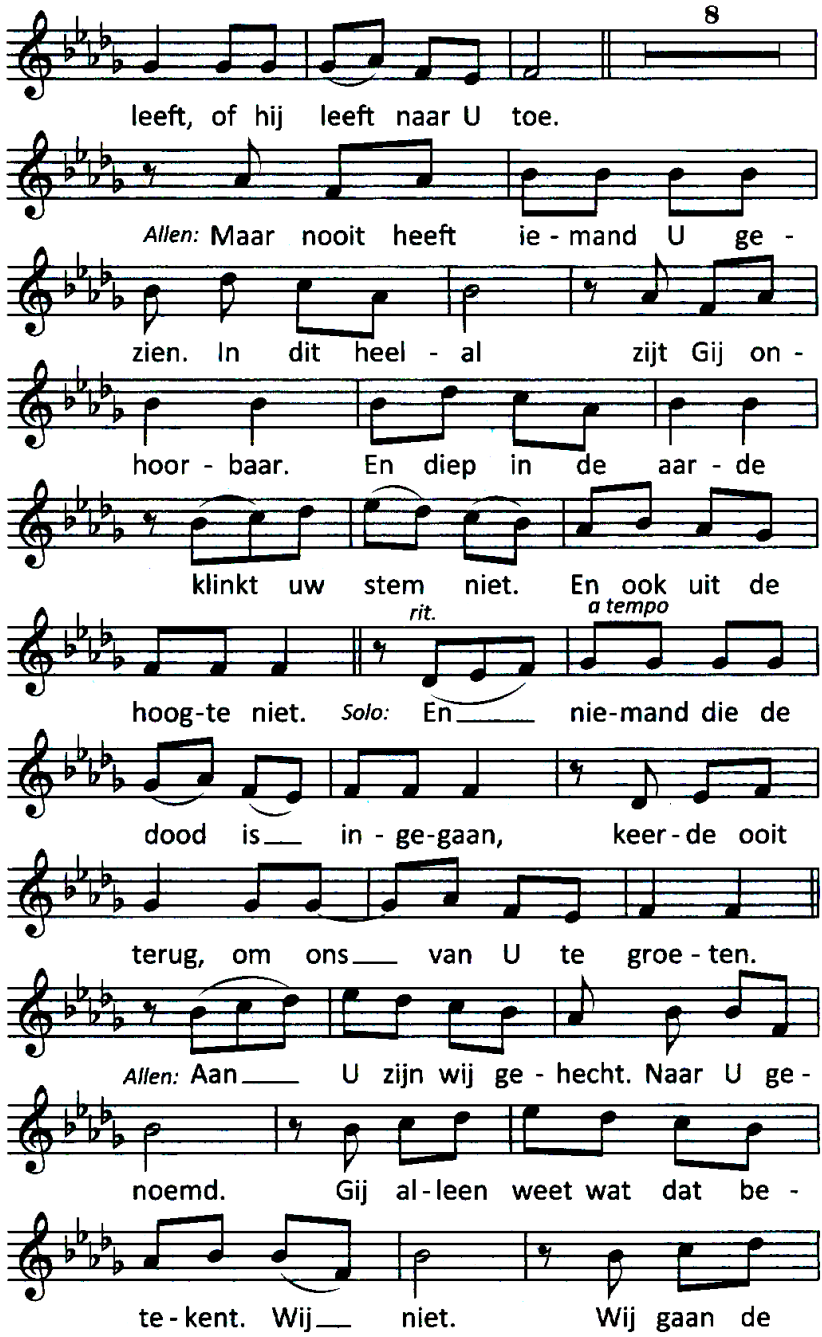
8
leeft, of hij leeft naar U toe.
Allen: Maar nooit heeft ie - mand U ge -
zien. In dit heel - al zijt Gij on -
hoor - baar. En diep in de aar - de
klinkt uw stem niet. En ook uit de
rit.
a tempo
hoog-te niet. Solo: En nie-mand die de
dood is in - ge-gaan, keer-de ooit
terug, om ons van U te groe - ten.
Allen: Aan U zijn wij ge - hecht. Naar U ge -
noemd. Gij al-leen weet wat dat be -
te - kent. Wij niet. Wij gaan de

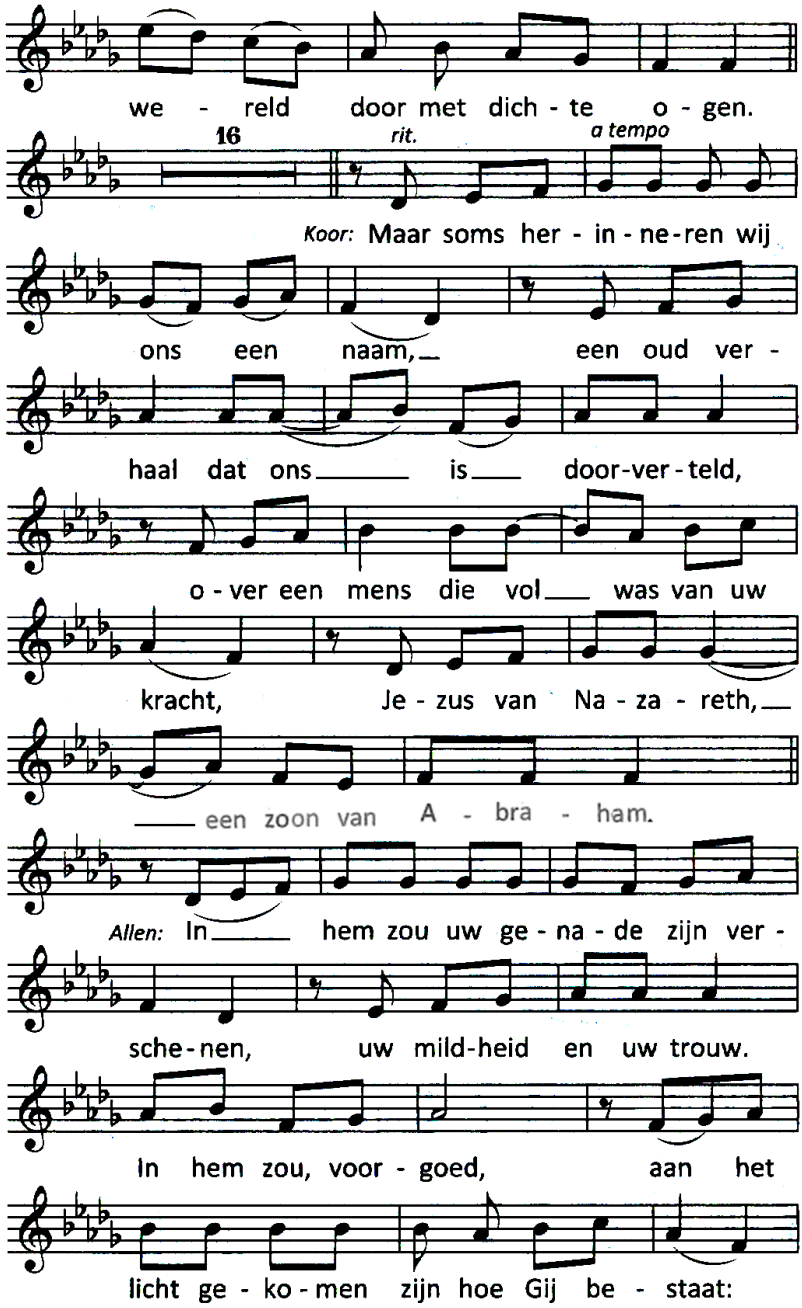
we - reld door met dich - te o - gen.
16
rit.
a tempo
Koor: Maar soms her - in - ne - ren wij
ons een naam, een oud ver -
haal dat ons is door-ver-teld,
o - ver een mens die vol was van uw
kracht, Je - zus van Na - za - reth,
een zoon van A - bra - ham.
Allen: In hem zou uw ge - na - de zijn ver -
sche - nen, uw mild-heid en uw trouw.
In hem zou, voor - goed, aan het
licht ge - ko - men zijn hoe Gij be - staat:

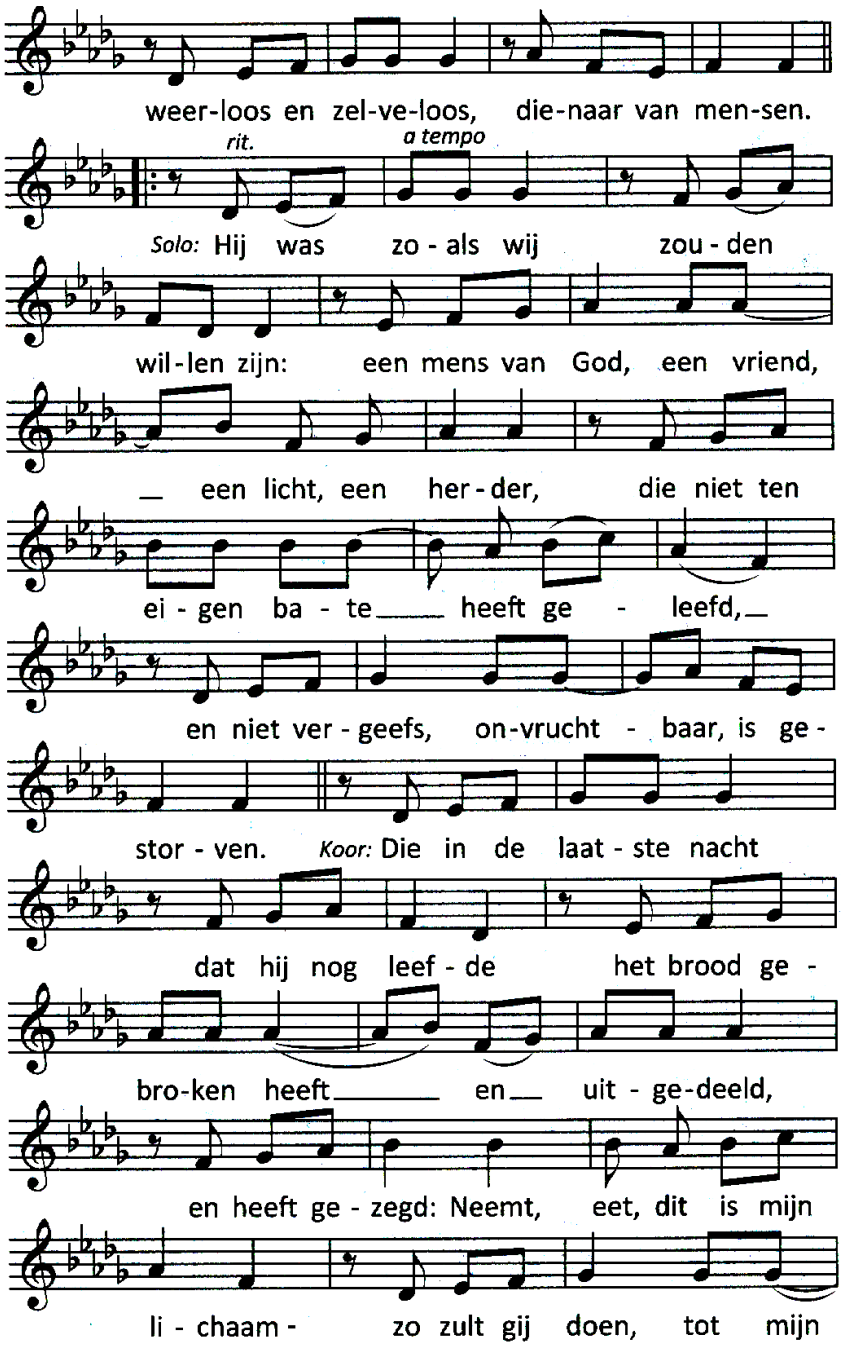
weer-loos en zel-ve-loos, die-naar van men-sen.
rit.
a tempo
Solo: Hij was zo - als wij zou - den
wil-len zijn: een mens van God, een vriend,
een licht, een her - der, die niet ten
ei - gen ba - te heeft ge - leefd,
en niet ver - geefs, on-vrucht - baar, is ge -
stor - ven. Koor: Die in de laat - ste nacht
dat hij nog leef - de het brood ge -
bro-ken heeft en uit - ge-deeld,
en heeft ge - zegd: Neemt, eet, dit is mijn
li - chaam - zo zult gij doen, tot mijn

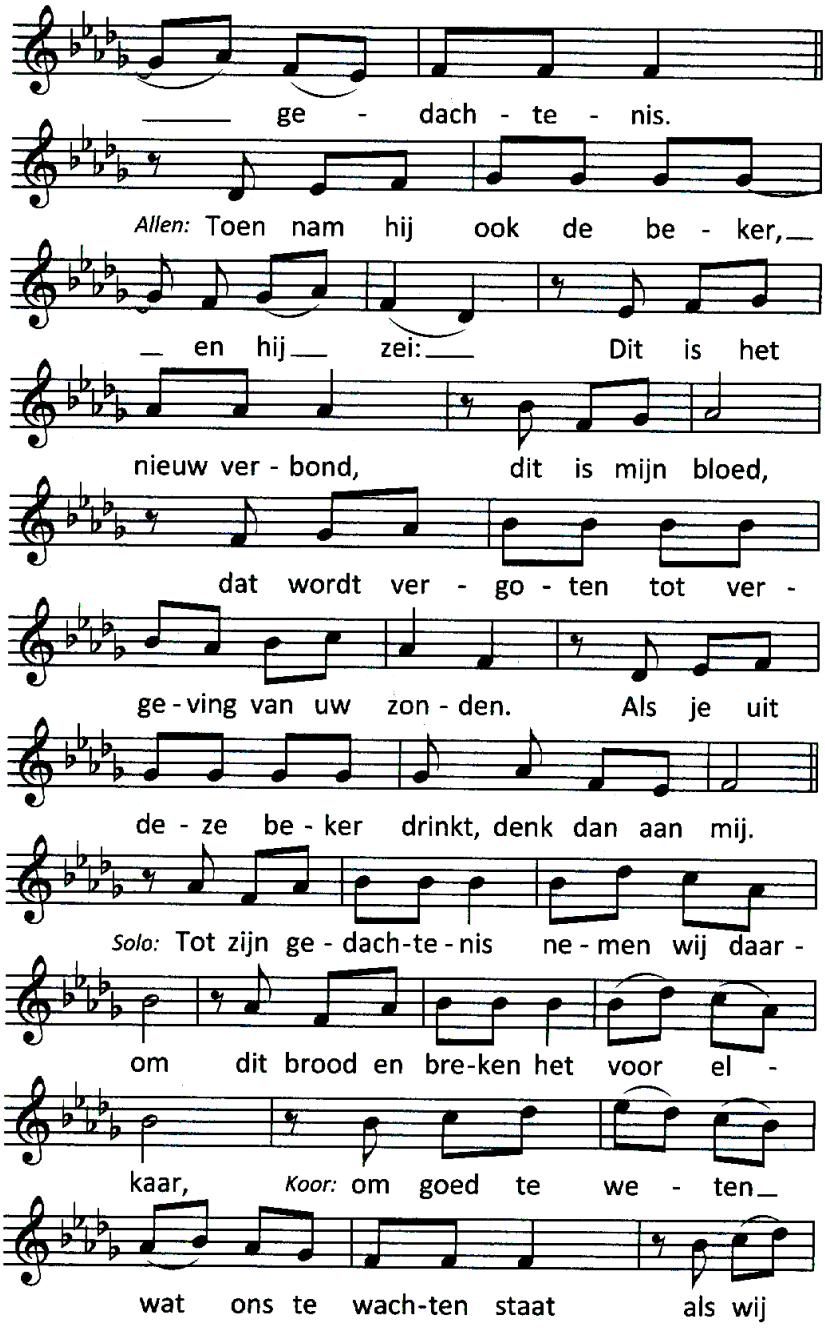
ge - dach - te - nis.
Allen: Toen nam hij ook de be - ker,
en hij zei: Dit is het
nieuw ver - bond, dit is mijn bloed,
dat wordt ver - go - ten tot ver -
ge - ving van uw zon - den. Als je uit
de - ze be - ker drinkt, denk dan aan mij.
Solo: Tot zijn ge - dach-te - nis ne - men wij daar -
om dit brood en bre-ken het voor el -
kaar, Koor: om goed te we - ten
wat ons te wach-ten staat als wij

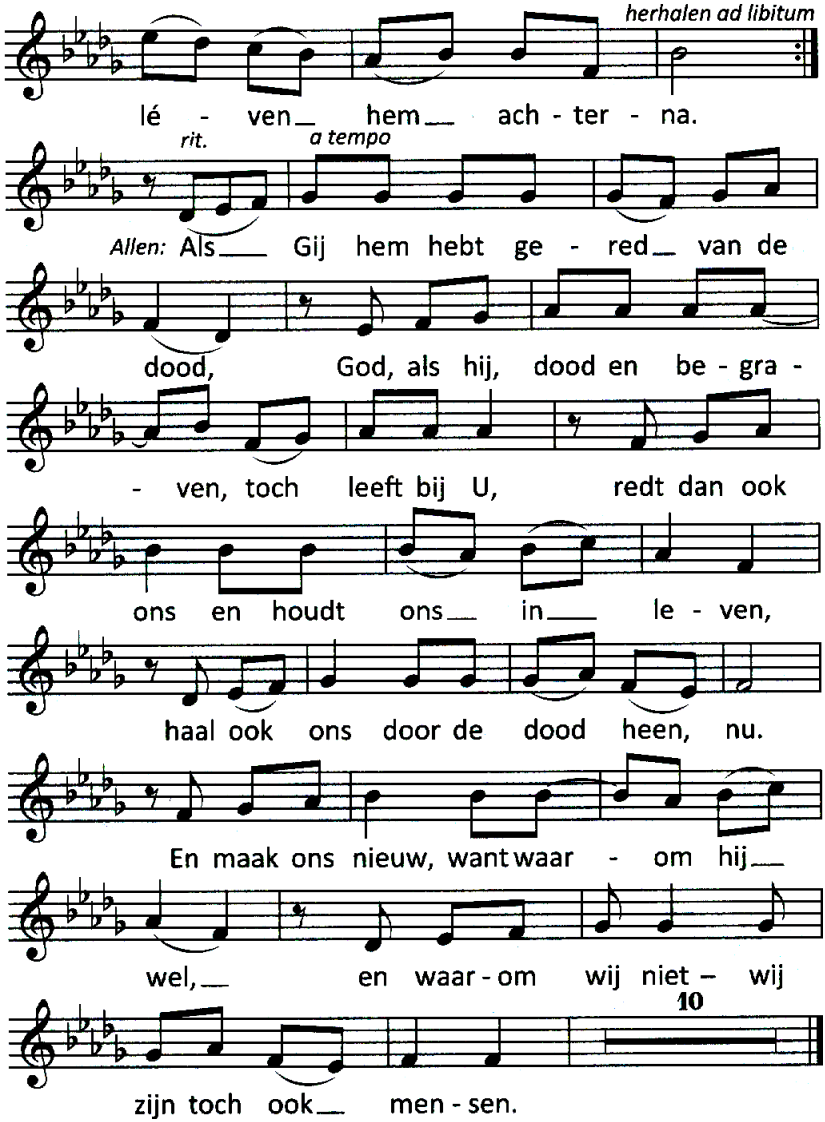

Samen bidden we het Onze Vader:

Allen: Onze Vader, die in de hemel zijt,
uw Naam worde geheiligd.
Uw Koninkrijk kome.
Uw wil geschiede

op aarde zoals in de hemel.
Geef ons heden ons dagelijks brood.
En vergeef ons onze schulden
zoals ook wij onze schuldenaars vergeven.
En leid ons niet in verzoeking,
maar verlos ons van de boze.
Want van U is het koninkrijk
en de kracht
en de heerlijkheid
in eeuwigheid.
Amen.

VREDEGROET

NODIGING

Tijdens het delen van het brood en de wijn zingen we "Wait for the Lord" (muziek J. Berthier) uit de traditie van Taizé.

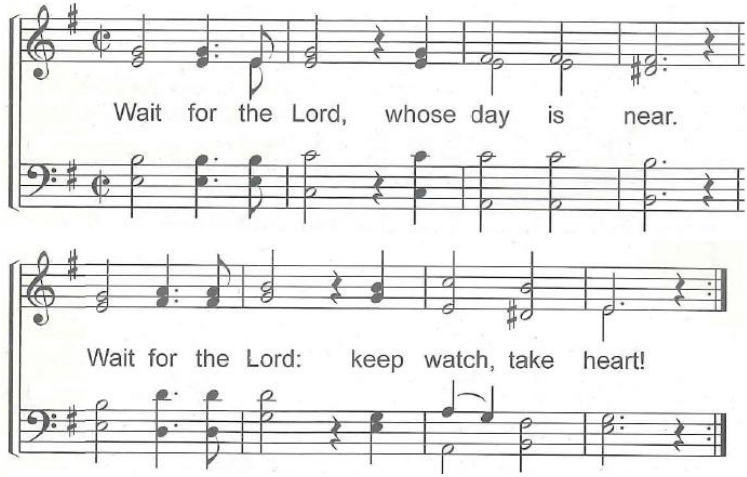

SLOTGEBED

Het SLOTLIED is Lied 462, "Zal er ooit een dag van vrede" (tekst H. Jongerius, melodie London 1863 - GOLDSCHMIDT). Zanggroep couplet 3 en 5, allen de overige coupletten. >>>

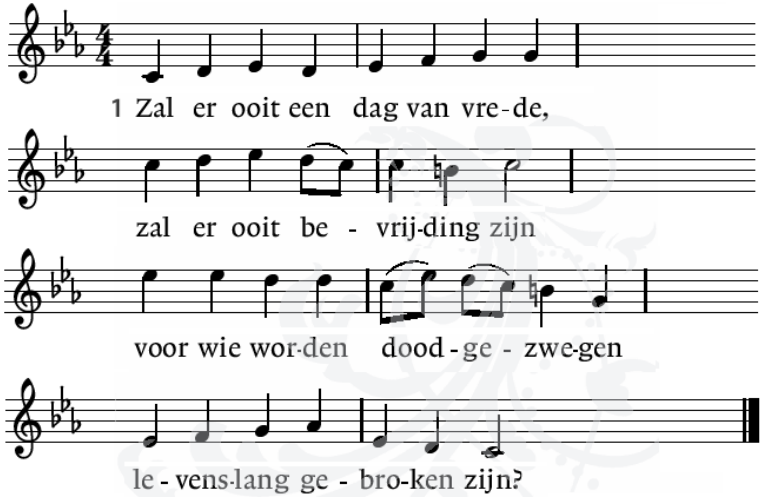

2 Zal er ooit een blijvend heden
vol van goede vrede zijn
waar geen pijn meer wordt geleden
en het leven nieuw zal zijn?

3 Zie de takken aan de bomen
waar het jonge groen ontluikt
tot een stralend nieuwe zomer
waar de vredesbloesem ruikt.

4 Zie de sterren aan de hemel
waar het duister van de nacht
door hun schijnsel wordt verdreven
tot een nieuwe dag die lacht.

5 Zoals bomen mensen tonen
dat er kracht tot groeien is
zal de Zoon des mensen komen
die de boom des levens is.

6 Zoals sterren mensen melden
dat geen nacht te donker is
zal een kind ons komen redden
dat het licht der wereld is.

ZEGEN

AFSLUITING

We zingen "Ga tot de einden der aarde" (tekst H. Verbeek, melodie C. Fictoor) uit Zangen van zoeken en zien, 13. Eerste keer voorganger, tweede keer zanggroep, derde keer allen.

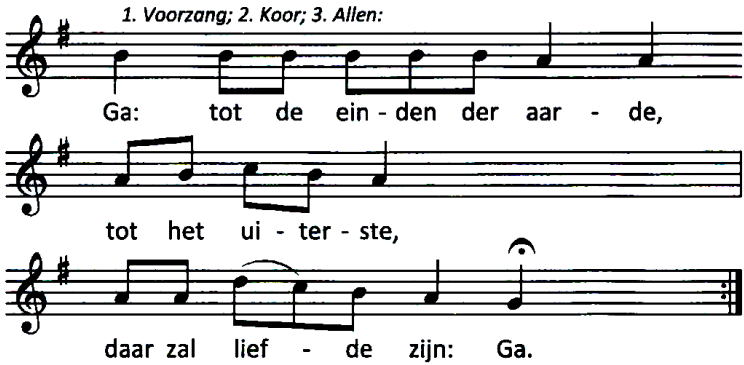

ORGELSPEL

Bij de uitgang van de kerk vragen we jullie een bijdrage om de viering van onze diensten in deze kerk mogelijk te maken.

Volgende vieringen

Martinidiensten
zondag 6 december, 11.30 uur de ochtenddienst: Tiemo Meijlink

Schoonheid met een ziel
zondag 29 november, 17.00 uur, Martinikerk: gregoriaanse vesper
zondag 6 december, 17.00 uur, Nieuwe Kerk: cantatedienst

Mededelingen - vanuit de Martinidiensten

Geven per bank of giro
De diaconale collecte van vanmorgen was bestemd voor Protect Ukraine. De voorlopige opbrengst van de collecte van vorige week, voor het UAF, was € 176,05. De uitgangscollecte was € 131,50. Alle gevers hartelijk dank.
Giften kunt u overmaken op NL27RABO 0136784798 t.n.v. Stichting GSp, inzake Diaconale collecte o.v.v. het doel. Op dit zelfde nummer kunt u ook uw bijdrage storten voor het behoud van de Martinidiensten. Wie het overige werk van het GSp wil steunen kan zijn/haar bijdrage storten op NL02 INGB 0003870284 t.n.v. Stichting GSp, Groningen. Desgewenst kunt u gebruik maken van onderstaande QR-codes (graag een algemene QR-code scanner gebruiken):

diaconale collecte
29 november 2026

Instandhouding
Martinidiensten

Na de dienst
Achter in de kerk is er gelegenheid elkaar te ontmoeten onder het genot van een kop koffie of thee.
Als je graag de tekst van de overweging wilt ontvangen, meld dit dan bij de pastor.
Wie een goede bestemming weet voor de bloemen - voor mensen in 'lief en leed'-situaties - kan dit melden bij de dienstdoende WGD'er.

Persoonlijk pastoraat

Voor een persoonlijk gesprek kun je een afspraak maken met:
Sam Van Leer, anglicaans,
tel. 7850703, e-mail: sam@gspweb.nl
Jasja Nottelman, studentenpredikant, PKN,
tel. 06-34399461, e-mail: jasjanottelman@gspweb.nl
Berend Borger, studentenpredikant, remonstrants,
tel. 0594-699529, email: b2.borger@planet.nl

Martinidienst thuis meebeleven

De Martinidiensten worden opgenomen om thuis, direct of later, mee te kijken. Ga naar 'www.kerkdienstgemist.nl'. Kies eerst provincie 'Groningen', type daarna 'Martinikerk', dan verschijnt de 'Prot. Wijkgemeente Martinikerk'. Klik daarop en je ziet de diensten, waaronder onze 'Martinidiensten GSp' van 11:30 uur.

Meehelpen aan de Martinidiensten

Elke zondag helpen een of twee leden van de Werkgroep Martinidiensten (WGM) en een lid van de Werkgroep Diaconaat (WGD) mee aan de dienst. Wil jij ook eens meehelpen (of lid worden van de WGM of de WGD)? Spreek dan na afloop van de dienst één van ons aan of stuur een mail naar info@martinidiensten.nl Wij nemen dan contact met je op. Wees welkom!

Onderling contact bij lief en leed

Bij de Martinidiensten zijn we met een mooie groep mensen waarbij van alles gebeurt. Zou jij wel eens een kaartje willen ontvangen of juist een kaartje naar iemand willen sturen vanuit de kerk? Ben je nieuw hier in de kerk en zou je graag eens een gesprekje hebben met iemand van de Martinidiensten over wat jou hier brengt of de vragen die je hebt? Wil je iets doorgeven wat betreft lief en leed? Neem dan gerust contact met ons op! Wij proberen de ogen en oren te zijn rondom lief en leed: Clara en Annelies - te benaderen via liefenleed@martinidiensten.nl of spreek ons aan na de viering.

Contact en informatie

Contactgegevens Martinidiensten

Voor alle informatie rondom onze vieringen in de Martinikerk kun je terecht op www.martinidiensten.nl. Mocht je een vraag hebben waar je op onze website geen antwoord op kunt vinden, mail ons dan via info@martinidiensten.nl

Facebook

Neem ook eens een kijkje op de facebookpagina van de Martinidiensten: www.facebook.com/martinidiensten

Nieuwsbrief Martinidiensten

Wil je op de hoogte blijven van de thema's in de komende diensten, activiteiten, nieuws uit onze commissies en meer? Schrijf je dan in voor onze maandelijkse nieuwsbrief via www.martinidiensten.nl
De orde van dienst van de viering van volgende week zondag is vanaf donderdag a.s. digitaal beschikbaar op de website www.martinidiensten.nl, en kan aldaar worden gedownload.

Adresgegevens GSp

Alle informatie betreffende het GSp vind je op de GSp-website: www.gspweb.nl
Postadres: Kraneweg 33, 9718 JE Groningen; tel. 050 - 312 99 26
Ons e-mailadres is: info@gspweb.nl